

# KOLORYSTYKA

1. cokoły - tynk mozaikowy szaroniebieski, np. ATLAS DEKO M kolor 522
2. ściany - tynk akrylowy, np. ATLAS CERMIT:
  - a) biały, kolor 000
  - b) szaroniebieski jasny, kolor 0539
3. ślusarka drzwiowa i oknienna - aluminiowa białoszara, np. RAL 9002
4. obróbki blacharskie - szaroniebieskie, np. RAL 5023
5. blacha trapezowa elewacyjna - białoszara, np. RAL 9002
6. blacha trapezowa dachy - szaroniebieska, np. RAL 5023
7. papa - dachy - ciemnoszara z posypką mineralną
8. daszki nad wejściami i doświetlenia - poliwęglan, przejrzysty
9. barierki - żółte, np. RAL 1023
10. rynny - pvc, szare
11. beton - w kolorze naturalnym

UWAGA:

RYSUNEK AKTUALNY NA DZIEŃ:  
29.01.2008

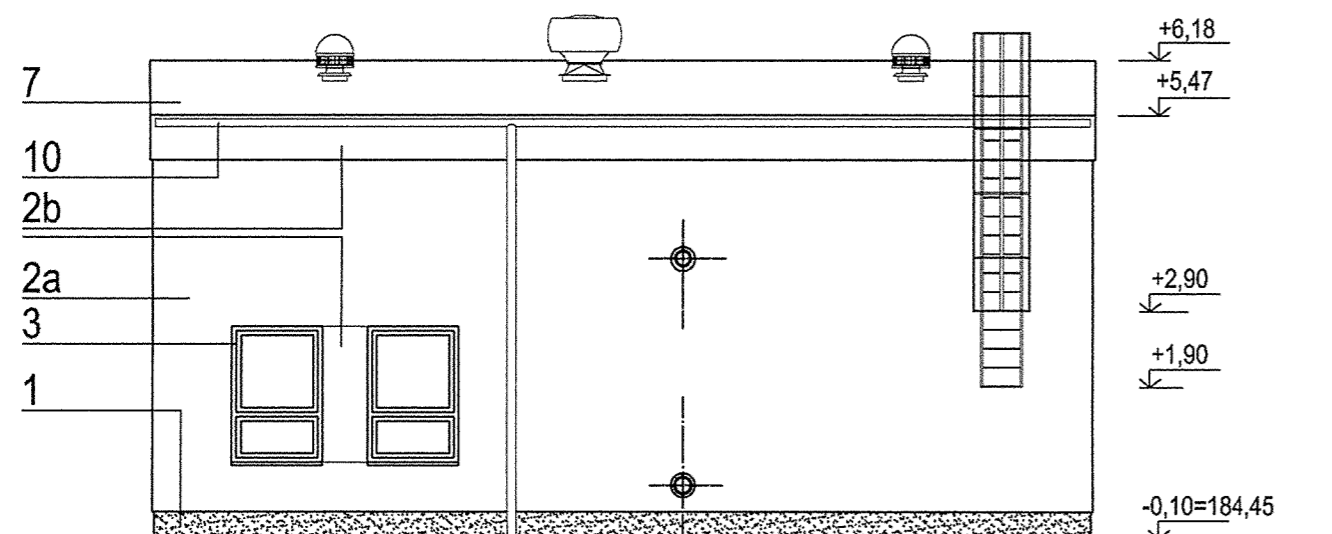

elewacja północno-zachodnia

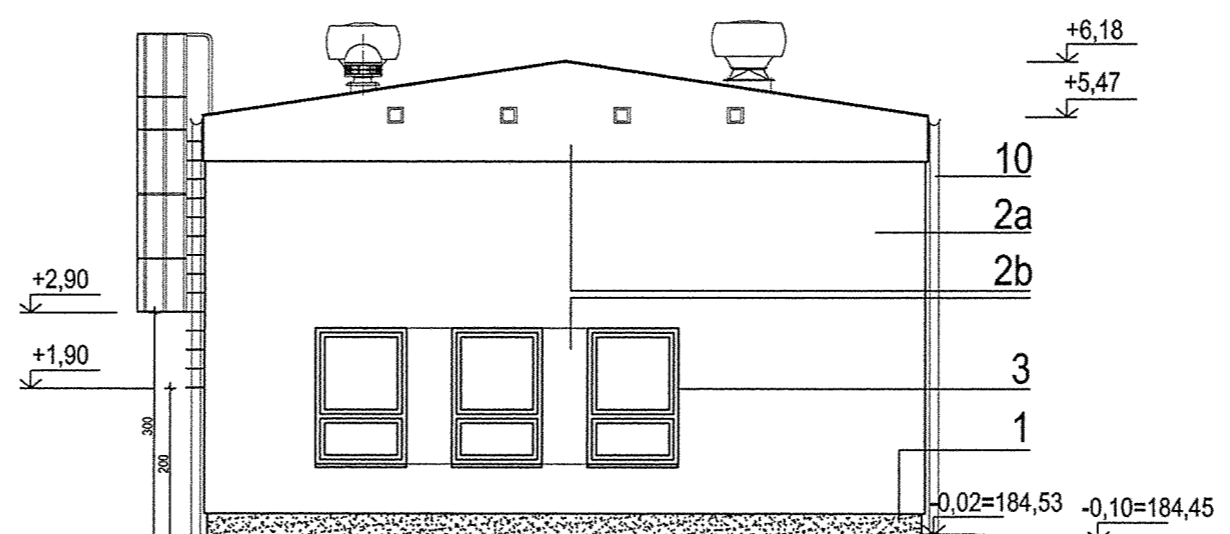

elewacja południowo-zachodnia

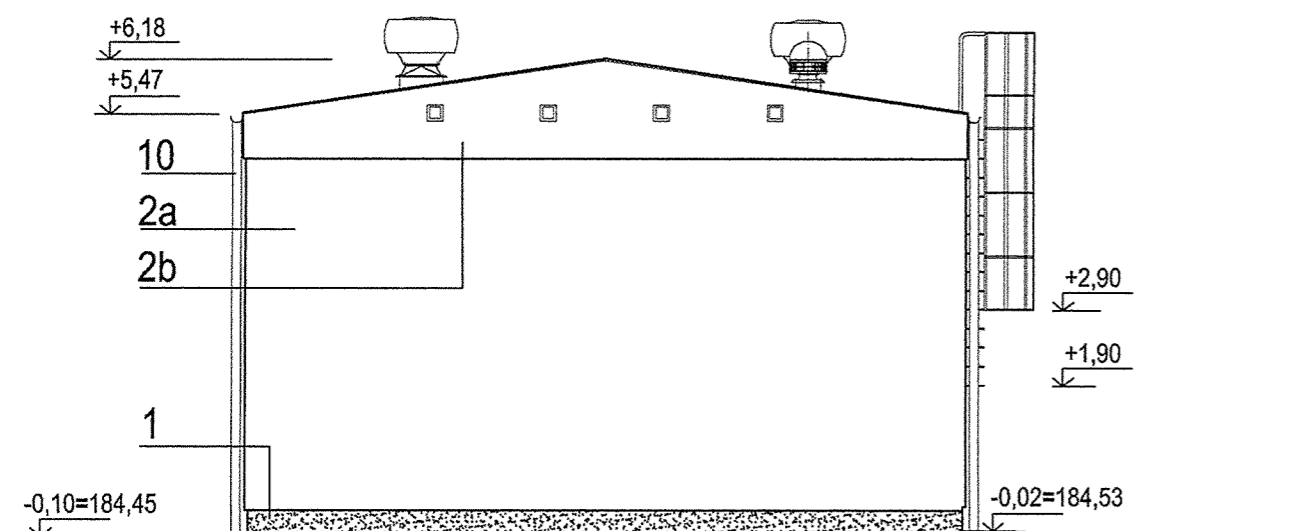

elewacja północno-wschodnia

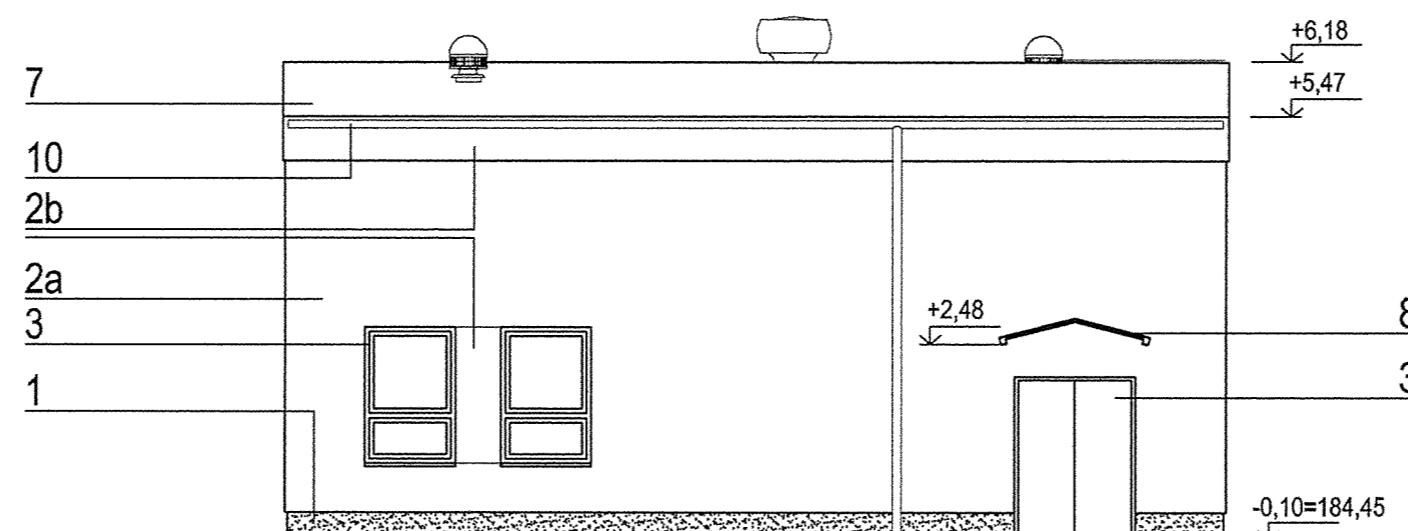

elewacja południowo-wschodnia

Rewizja nr:	Modyfikacja:	Data:	Wprowadził: (Imię i nazwisko, podpis)	Zatwierdził: (Imię i nazwisko, podpis)																		
ZAMAWIAJĄCY		ZAKŁAD WODOCIĄGÓW I KANALIZACJI																				
		Spółka z ograniczoną odpowiedzialnością 47-400 Racibórz ul. 1-go Maja 8																				
INŻYNIER KONTRAKTU		 <b>Grontmij Polska</b> Grontmij Polska Sp. z o.o. / Grontmij Nederland B.V. / Raciborskie Przedsiębiorstwo Inwestycyjne Sp. z o.o. ul. Lecznicza 7, 47-400 Racibórz																				
WYKONAWCA		 <b>ILF CONSULTING ENGINEERS POLSKA Sp. z o.o.</b> ul. Postępu 15 02-729 Warszawa tel. (22) 853 87 00 ; fax (22) 857 87 01 e-mail: info@warsaw.ilf.com																				
FUNKCJA	IMIĘ I NAZWISKO	SPECJALNOŚĆ	NR UPRAWNIEN	PODPIS																		
Projektant:																						
Opracował:																						
Sprawdził:																						
Nazwa	Modernizacja Oczyszczalni Ścieków w Raciborzu.																					
Adres obiektu budowlanego:	Oczyszczalnia Ścieków w Raciborzu Racibórz, ul. Wodna 19																					
Stadium:	<b>Projekt wykonawczy</b>																					
Nazwa tomu:	Tom 5. [16.1] Budynek operacyjny przy ZKF																					
Nazwa części:	CZĘŚĆ ARCHITEKTONICZNA																					
Nazwa rysunku:	BUDYNEK OPERACYJNY PRZY ZKF - ELEWACJE																					
Nr umowy: 012/U-05/07/I	Kod rysunku:	<table border="1"> <tr> <td>16.1</td> <td>-</td> <td>A</td> <td>R</td> <td>w</td> <td>-</td> <td>06</td> <td>-</td> <td>00</td> </tr> <tr> <td>Nr obiektu</td> <td></td> <td>Branża</td> <td>Rodzaj</td> <td>Stadium</td> <td></td> <td>Nr rysunku</td> <td></td> <td>Rewizja</td> </tr> </table>			16.1	-	A	R	w	-	06	-	00	Nr obiektu		Branża	Rodzaj	Stadium		Nr rysunku		Rewizja
16.1	-	A	R	w	-	06	-	00														
Nr obiektu		Branża	Rodzaj	Stadium		Nr rysunku		Rewizja														
Nr kontraktu: 2004/PL/16/C/PE/016-01A	Skala: 1:100	Branża: ARCHITEKTURA	Stadium: PROJEKT WYKONAWCZY	Data: 29.01.2008																		
				Nr rysunku: <b>6</b>																		